

F01 - Façade Ouest

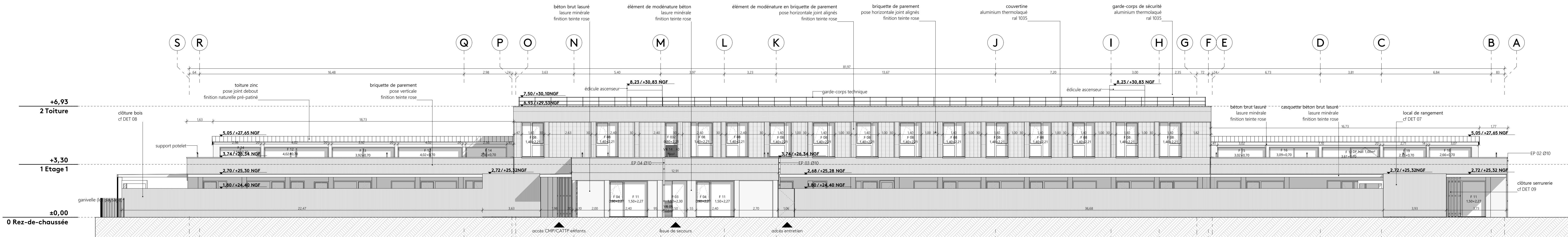

F02 - Façade Est

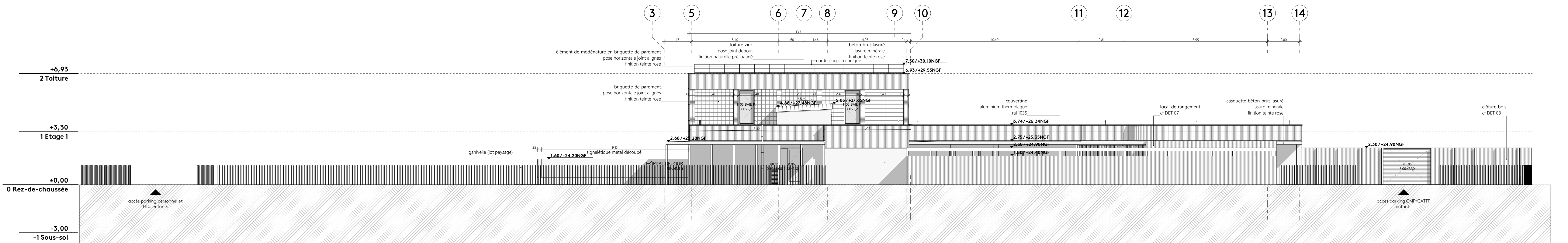

F03 - Façade Sud

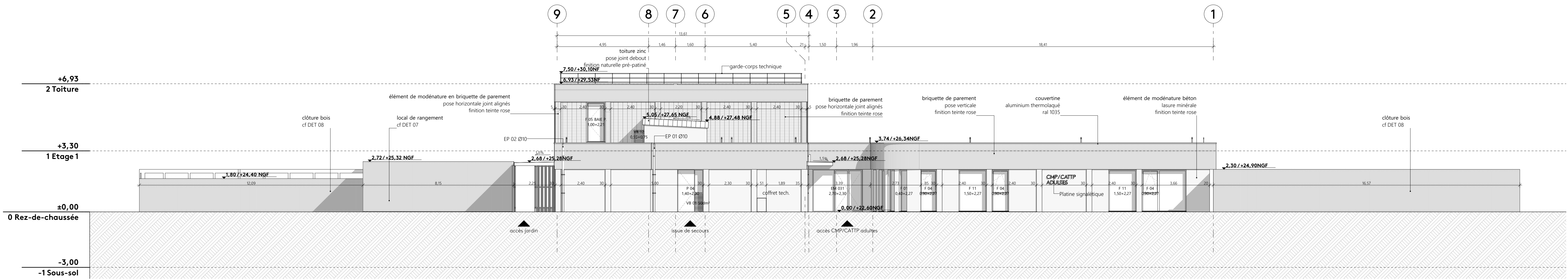

F04 - Façade Nord

NOMADE
ARCHITECTES

DCE

Construction HDJ et CMP/CATTP - Psy. et pédopsy.
LES SABLES D'OLONNE

MAITRISE D'OUVRAGE	AMO	BUREAU DE CONTRÔLE	CSPS
EPISM DE VENDEE Centre Hospitalier GEORGES MAZURELLE rue d'Aubigny 85000 LA ROCHE-SUR-YON	A2MO NANTES 17 Bd. de Berlin 44000 NANTES	Qualiconsult 50 rue J. Y. Cousteau Bâtiment F 85000 LA ROCHE-SUR-YON	ATAE D160 LA CHAUVINIERE 85000 LA ROCHE SUR YON

MAITRISE D'OEUVRE				
Architecte NOMADE ARCHITECTES Agence Ouest 18 rue Alfred Kastler 56000 VANNES	BET TCE BERIM AGENCE BRETAGNE 3 Bd Salvador Allende 44100 NANTES	BET HGE AGISD Immeuble New Wave 51 rue Paul Meurice 75020 PARIS	BET Acoustique AKOUSTIK 1 RUE DES IORRES 35140 SAINT-AUBIN DU-CORMIER	Paysagiste FAAR Atelier Paysage 11 rue Pélisson 44000 NANTES



FA 01

façades générales

Indice	Date	Commentaires
01	25/08/2025	rendu DCE V1
02	12/12/2025	rendu DCE V2 - modification du projet Fluides & thermique

Imprimé le 10/01/2026